

Pedro Teixeira, 5 · 28020 · Madrid · Espanha

Tel.: +34 91597 15 68

h10.tribeca@h10hotels.com

www.hotelh10tribeca.com

Informações e reservas:

Tel.: +34 900 444 466

reservas@h10hotels.com

www.h10hotels.com

Localização

Situado no centro financeiro de Madrid, o **H10 Tribeca** desfruta de uma localização estratégica, próxima do estádio Santiago Bernabéu e a escassos metros do Paseo de la Castellana, com fácil acesso a diversas alternativas de transporte, além de múltiplas opções de lazer e restauração.

- A 500 m da Fundação Cultural Mapfre
- A 550 m do Palácio de Congressos de Madrid
- A 700 m da estação de metro Santiago Bernabéu (L10)
- A 700 m da estação de metro Cuzco (L10)
- A 700 m do estádio Santiago Bernabéu
- A 700 m da Torre Picasso e AZCA
- A 1,2 km da estação de metro Nuevos Ministerios (L8)
- A 2,6 km da estação de comboios Chamartín (Renfe/AVE)
- A 4,5 km do Parque del Retiro
- A 4,7 km da Puerta del Sol e do Museu Thyssen-Bornemisza
- A 5 km do Museo del Prado e do Palacio Real
- A 5,8 km do Museo Reina Sofía
- A 5,9 km da estação de comboios Atocha (Renfe/AVE)
- A 7,3 km do estádio Vicente Calderón
- A 7,3 km do recinto da feira IFEMA
- A 8,3 km da estação sul de autocarros (Méndez Álvaro)
- A 10 km do estádio Wanda Metropolitano
- A 12,5 km do Aeroporto Adolfo Suárez Madrid-Barajas



Coordenadas: 40° 27' 18.8568" N / 3° 41' 39.339" W

Descrição

Com uma localização privilegiada, próxima do Paseo de la Castellana, o **H10 Tribeca** situa-se na principal área de negócios de Madrid. O hotel, que recebe o nome do bairro nova-iorquino Tribeca devido à sua acentuada inspiração industrial, dispõe de quartos confortáveis, do moderno Restaurante Soho e de duas salas de reuniões, ideais para realizar qualquer tipo de evento.

140 quartos

Wi-Fi gratuito em todo o hotel

Business Corner gratuito

Restaurante Soho

Lobby Bar com biblioteca

2 salas de reuniões

Estacionamento coberto privado (\$)

Ponto de recarga para veículos elétricos (incluindo Tesla)



Quartos

Os quartos amplos e confortáveis do **H10 Tribeca** contam com todas as comodidades para garantir o seu bem-estar:

- TV LCD 40" com canais internacionais
- Minibar
- Chaleira (mediante disponibilidade/\$)
- Cofre digital
- Sistema de ar condicionado independente
- Ferro e tábua de engomar (mediante disponibilidade)
- Carta de almofadas (a pedido)
- Casa de banho completa com secador de cabelo e amenities Daisy para as crianças



QUARTO DELUXE

Quartos Deluxe: quartos amplos e luminosos de 30 m² com uma cama Queen Size (1,80 x 2 m) ou duas camas individuais de 1 x 2 m. Possibilidade de adicionar uma cama extra de 1 x 2 m.



QUARTO DELUXE SUPERIOR

Quartos Deluxe Superiores: quartos renovados de 30 m² e equipados com uma cama King Size (2 x 2 m) e um sofá-cama de 1,50 x 1,90 m. Contam com os mesmos serviços dos Quartos Deluxe, além de:

- Smart TV 55" com canais internacionais
- Cafeteira Nespresso com reposição diária de cápsulas
- Carta de almofadas, roupão e chinelos
- Casa de banho com chuveiro de efeito chuva e secador de cabelo profissional
- Serviço noturno de preparação de camas

Nota: a decoração, tamanho e vistas dos quartos podem variar em função da unidade atribuída.

Restaurantes e bares



RESTAURANTE SOHO

Restaurante Soho: com um design atual e janelas amplas que lhe proporcionam muita luminosidade, este restaurante acolhedor oferece um buffet completo de pequeno-almoço, além de uma carta variada, inspirada na cozinha mediterrânica e internacional para almoços ou jantares.



LOBBY BAR

Lobby Bar: o bar elegante do hotel oferece uma seleção de cocktails e gins tónicos, além de uma carta variada de tapas, saladas e sanduíches. Conta com uma biblioteca, com uma grande variedade de livros à disposição de todos os clientes.



O **H10 Tribeca** conta com duas salas de reuniões, insonorizadas e perfeitamente equipadas com meios audiovisuais e iluminação por fases, para realizar reuniões de trabalho e qualquer tipo de evento. As salas têm divisórias móveis e juntas podem acomodar até 60 pessoas. A sala Azca desfruta de luz natural.

MEETINGS & EVENTS H10 HOTELS

Espaços para eventos	m ²	Altura	CAPACIDADE							
			Cocktail	Teatro	Escola	Imperial	Banquete	Cabaret	“U”	“O”
TEIXEIRA	44,58	2,76 m	25	30	24	22	24	-	21	-
AZCA	46,69	2,76 m	35	47	30	23	32	-	21	-
AZCA & TEIXEIRA	91,27	2,76 m	60	60	40	27	56	40	27	-

* Capacidade máxima (ideal) de pessoas recomendada para estas salas e por tipo de evento.



SALA AZCA – MONTAGEM EM “U”



SALA AZCA & TEIXEIRA – MONTAGEM TEATRO

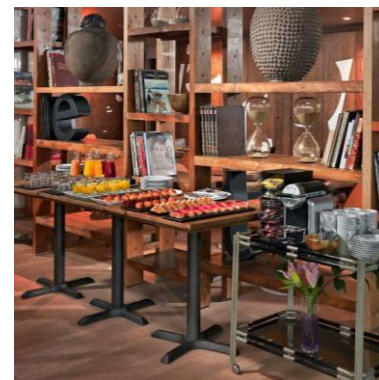

COFFEE-BREAK NO LOBBY



☀ Luz Natural · Natural Light

GDS

SABRE: WV34587

APOLLO/GALILEO: WV57545

WORLDSPAN: WVORENS

AMADEUS: WVMADORE

Certificações



Sistema de
Gestión
ISO 9001:2015
www.tuv.com
ID 9105081648



Prémios

TRIPADVISOR	Certificado de Excelência – 2019, 2018, 2017 A H10 HOTELS foi reconhecida pelo TripAdvisor como uma das dez cadeias hoteleiras “mais excelentes do mundo” na categoria de cadeias de média dimensão – 2018
BOOKING.COM	Booking Award – 2018
H10 HOTELS	1.º Prémio de Excelência – 2017